

## ZÁSTAVBOVÁ STUDIE - HASIČSKÁ ZBROJNICE POTEČ-VAR.1

Investor  
Hlavní architekt  
Vypracovala  
Datum zpracování

Obec Poteč  
Ing. arch. Adam Vrána  
Ing. arch. Jana Sucháček  
10/2024





## HASIČSKÁ ZBROJNICE

Řešený návrh se týká nové hasičské zbrojnice na místě nevyužitě zeleně v intravilánu obce Poteč, na parcelách č. 2409 a částečně na p.č. 2354/3.

Terén je svažité směrem od místní komunikace před objektem k objektu rodinného domu za řešeným pozemkem. Nyní je zastavěn chátrajícím dočasným obecním objektem pro sklad a nevyžívanou zastávkou autobusu, zbytek je zatravněn.

Při návrhu se počítá s odtrněním těchto objektů a s novostavbou nové zbrojnice.

Návrh postupoval dle prostorových potřeb vybavení zbrojnice, její náplně a návaznosti na okolí. Velkou část prostor zabírají garáže - cisterna se stříkačkou a dopravní automobil. Dále prostory šaten a hygienického zázemí pro 15 dobrovolných hasičů. V návaznosti na to další potřebné prostory - technické zázemí, sušárna hadic, sklady, kancelář vedoucího. Na žádost města byla přidána i větší zasedací místnost.

Z vnitřních prostor a jejich návaznosti vzešla podoba nové hasičské zbrojnice, kde výjezdy automobilů jsou orientovány ze severní strany přímo na místní komunikaci, a kdy jsme povysunutím horního patra získali uvnitř více prostoru, vytvořili tak závětrí vstupní části a ozvláštnili tak celý objekt. Jedná se o zděnou stavbu s ŽB stropy a plochými zelenými střechami. Objekt ozvlášťuje i samotná sušárna hadic na severní fasádě. Na fasádě je také doplněno dřevěné laťování.

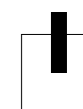

## Zástavbová studie - Hasičská zbrojnice Poteč-VAR.1

Investor:

Obec Poteč

Vypracovala:

Ing. arch. Jana Sucháček

Hlavní architekt:

Ing. arch. Adam Vrána

Zodpovědný projektant:

Ing. arch. Adam Vrána

Situace širších vztahů

02



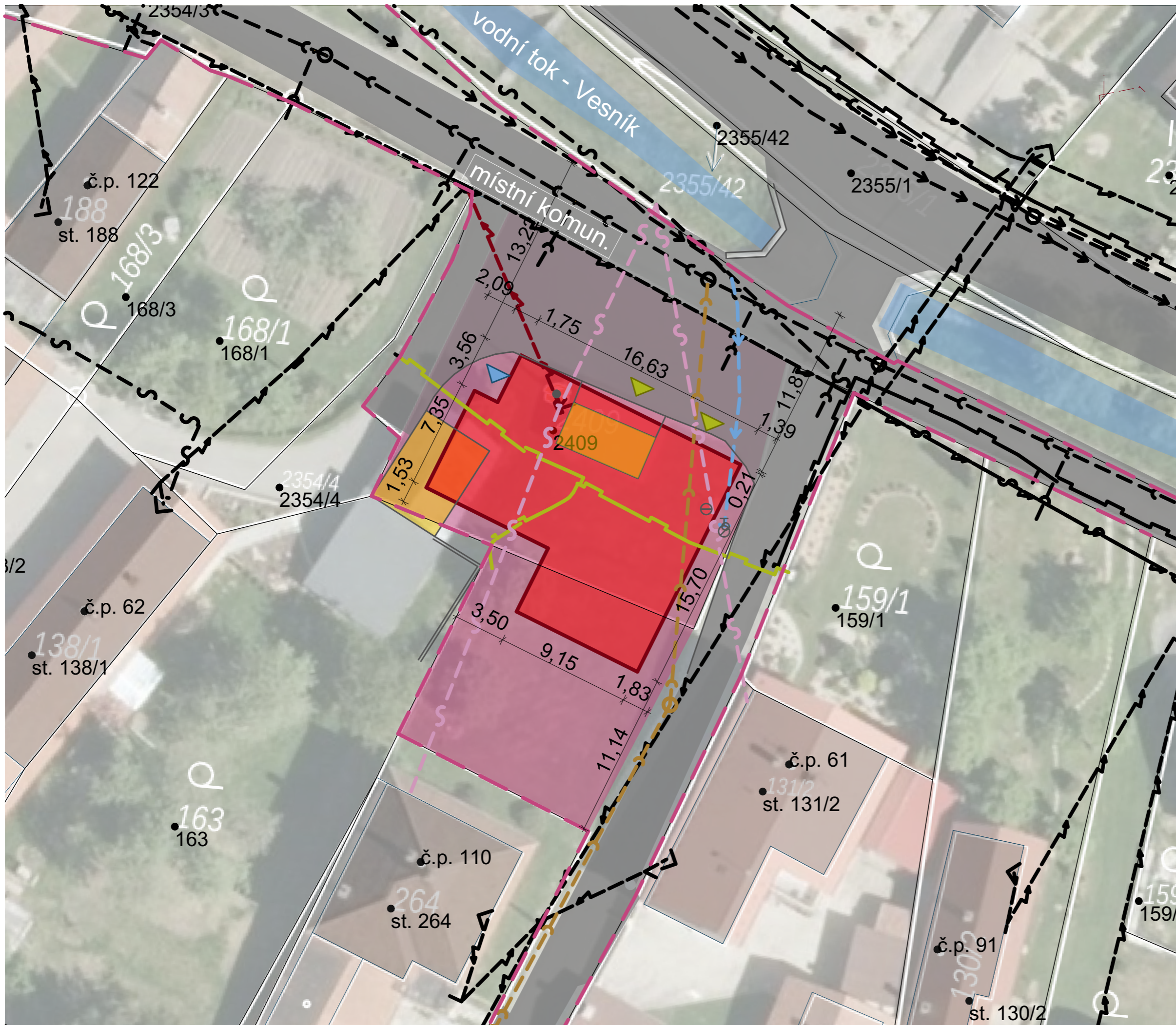

- LEGENDA**
- NOVÝ OBJEKT
  - BOURANÉ OBJEKTY
  - ÚP - OBČANSKÉ VYBAVENÍ
  - KOMUNIKACE
  - SOUSEDNÍ OBJEKTY
  - VODNÍ TOK
  - VLASTNÍ POZEMKY
  - STÁVAJÍCÍ VEDENÍ NN
  - STÁVAJÍCÍ VEDENÍ VODOVODU
  - STÁVAJÍCÍ VEDENÍ SLABOPROUDU
  - STÁVAJÍCÍ VEDENÍ PLYNOVODU
  - STÁVAJÍCÍ VEDENÍ KANALIZACE
  - PŘELOŽKA VEDENÍ NN
  - PŘELOŽKA VEDENÍ VODOVODU
  - PŘELOŽKA VEDENÍ SLABOPROUDU
  - PŘELOŽKA VEDENÍ PLYNOVODU
  - PŘELOŽKA VEDENÍ KANALIZACE
  - VJEZDY DO OBJEKTU
  - VSTUPY DO OBJEKTU

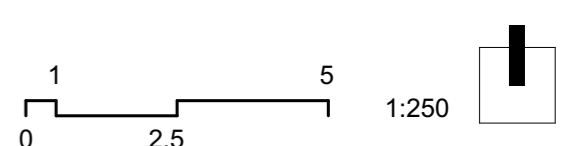

**Zástavbová studie -  
Hasičská zbrojnice Poteč-VAR.1**

Investor:	Obec Poteč
Vypracovala:	Ing. arch. Jana Sucháček
Hlavní architekt:	Ing. arch. Adam Vrána
Zodpovědný projektant:	Ing. arch. Adam Vrána

Situace analytická

**03**







Tabulka místností 1.NP		
Č.	Název místnosti	Plocha (m <sup>2</sup> )
1.01	Vstup+schody	6,75
1.02	Šatna čistá	9,52
1.03	Chodba m.	2,70
1.04	Úklid	1,04
1.05	Předsíň m.	2,34
1.05	WC m.	4,10
1.06	Předsíň ž.	1,92
1.07	WC ž.	1,03
1.08	Průchozí sprcha ž.	3,43
1.09	Špinavá šatna	8,30
1.10	Technická m.	6,82
1.11	Hrubé mytí	3,97
1.12	Garáže	121,37
1.13	Sklad	16,40
1.14	Sušící věž	4,18
		<b>193,87 m<sup>2</sup></b>

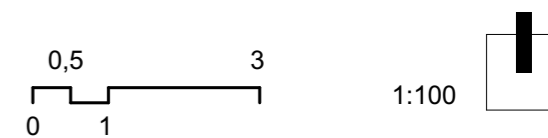

## Zástavbová studie - Hasičská zbrojnice Poteč-VAR.1

Investor: Obec Poteč  
 Vypracovala: Ing. arch. Jana Sucháček  
 Hlavní architekt: Ing. arch. Adam Vrána  
 Zodpovědný projektant: Ing. arch. Adam Vrána

Půdorys 1.NP

05



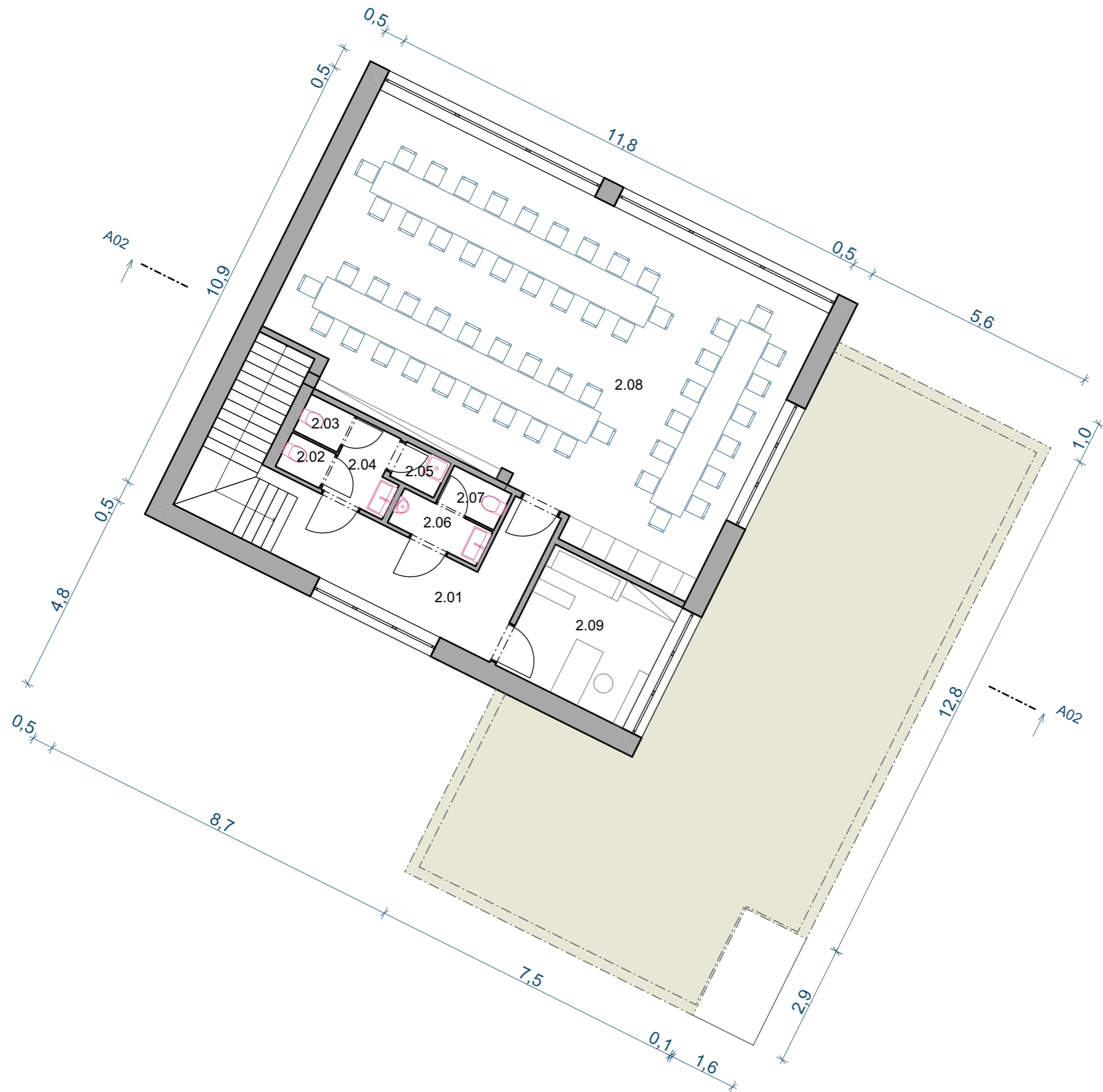

Tabulka místností 2.NP		
Č.	Název místnosti	Plocha (m <sup>2</sup> )
2.01	Chodba+schody	17,11
2.02	WC ž.	1,03
2.03	WC ž.	1,09
2.04	Předsíň ž.	2,60
2.05	Úklid	1,03
2.06	Předsíň m.	2,08
2.07	WC m.	1,43
2.08	Sál	85,46
2.09	Kancelář	10,59
		<b>122,42 m<sup>2</sup></b>

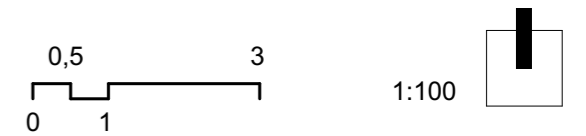

**Zástavbová studie -  
Hasičská zbrojnice Poteč-VAR.1**

Investor: **Obec Poteč**  
 Vypracovala: **Ing. arch. Jana Sucháček**  
 Hlavní architekt: **Ing. arch. Adam Vrána**  
 Zodpovědný projektant: **Ing. arch. Adam Vrána**

**Půdorys 2.NP**

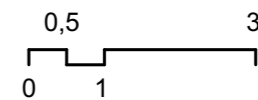
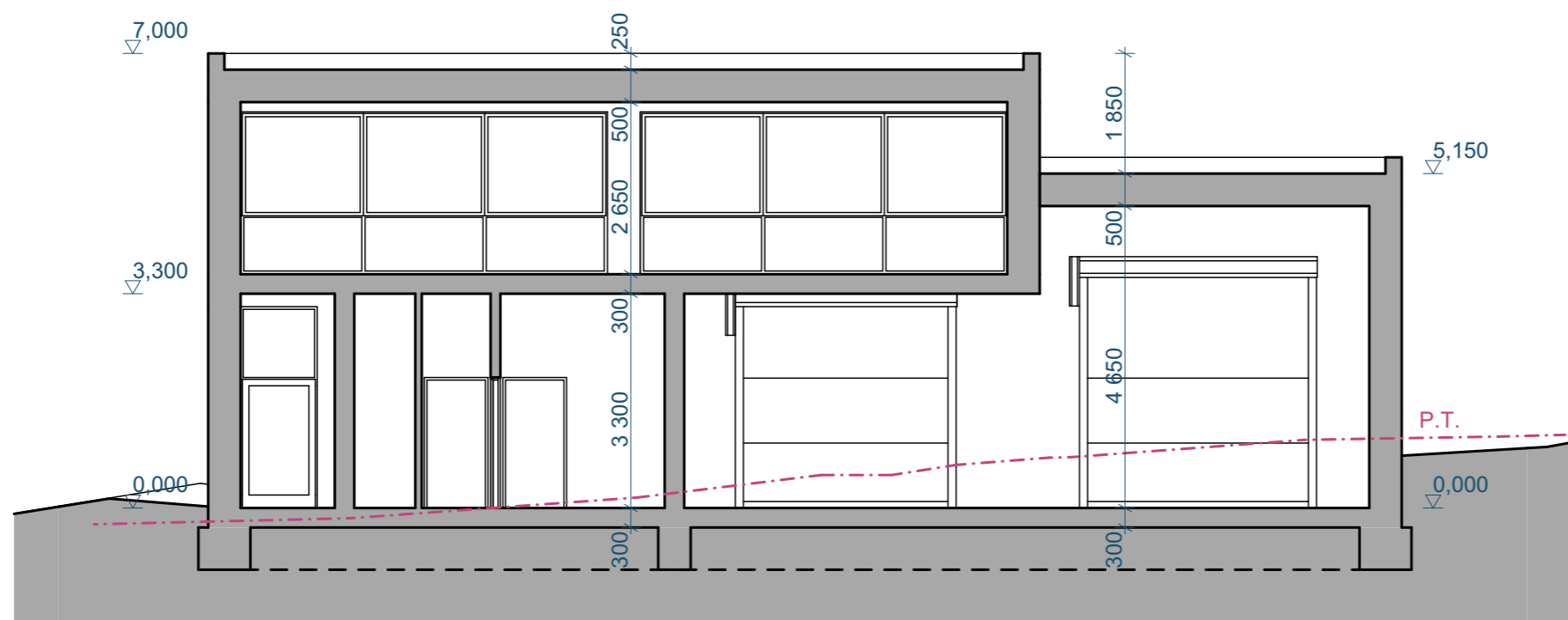

1:100

## Zástavbová studie - Hasičská zbrojnice Poteč-VAR.1

Investor:

Obec Poteč

Vypracovala:

Ing. arch. Jana Sucháček

Hlavní architekt:

Ing. arch. Adam Vrána

Zodpovědný projektant:

Ing. arch. Adam Vrána

Řez

07



POHLED JV

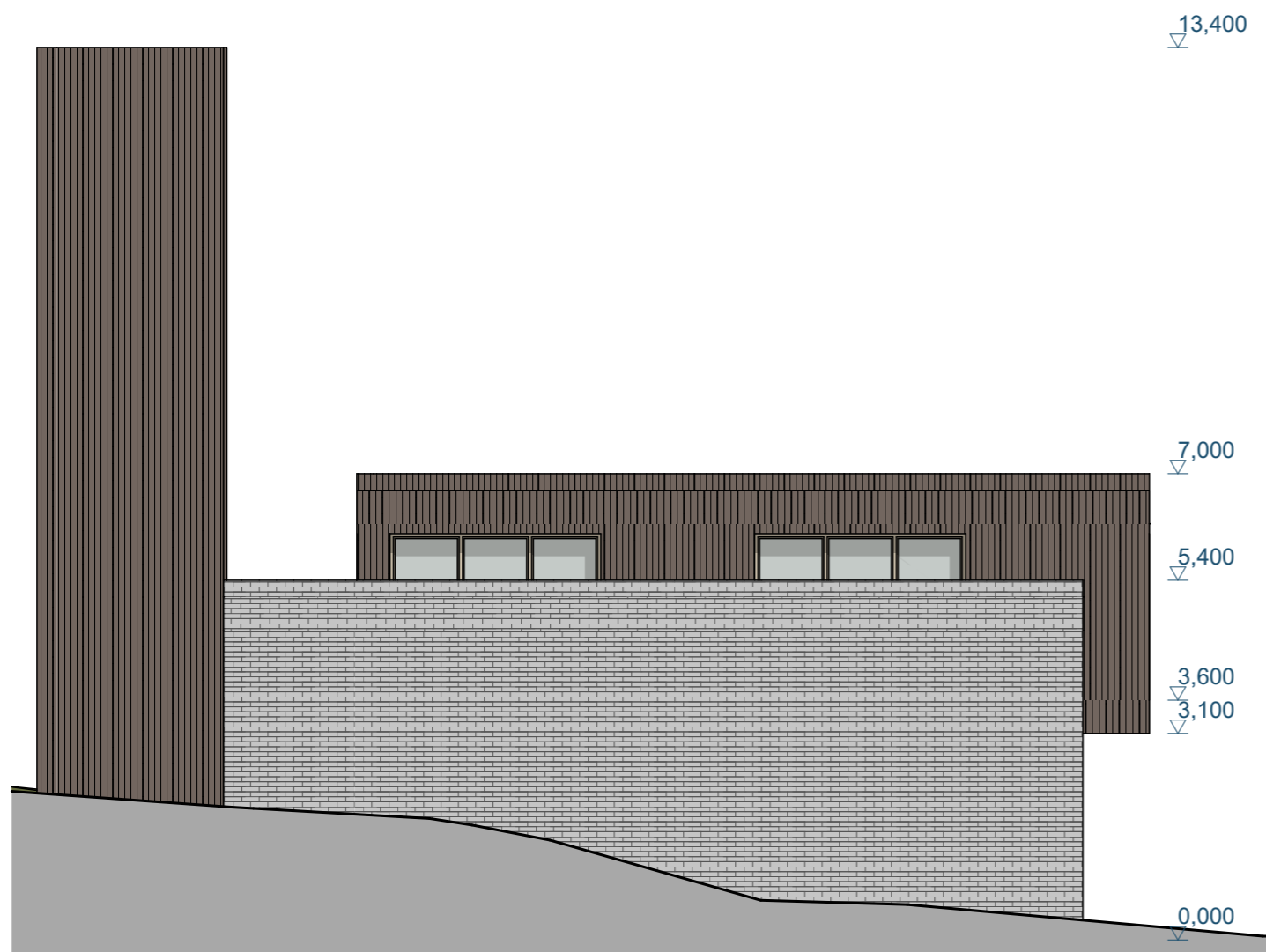

POHLED JZ

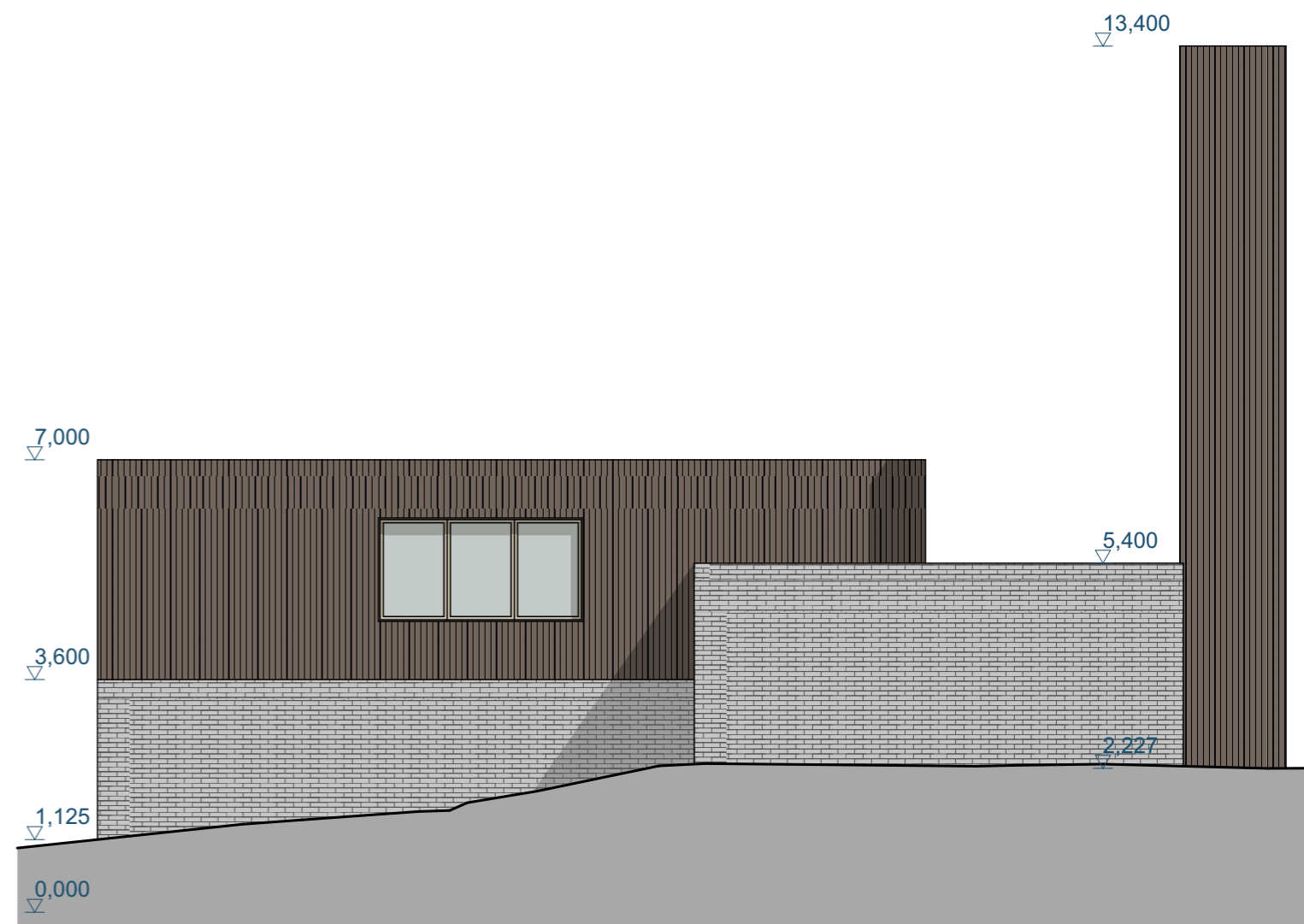

### Zástavbová studie - Hasičská zbrojnice Poteč-VAR.1

Investor: Obec Poteč  
Vypracovala: Ing. arch. Jana Sucháček  
Hlavní architekt: Ing. arch. Adam Vrána  
Zodpovědný projektant: Ing. arch. Adam Vrána

Pohledy

POHLED SV



POHLED SZ

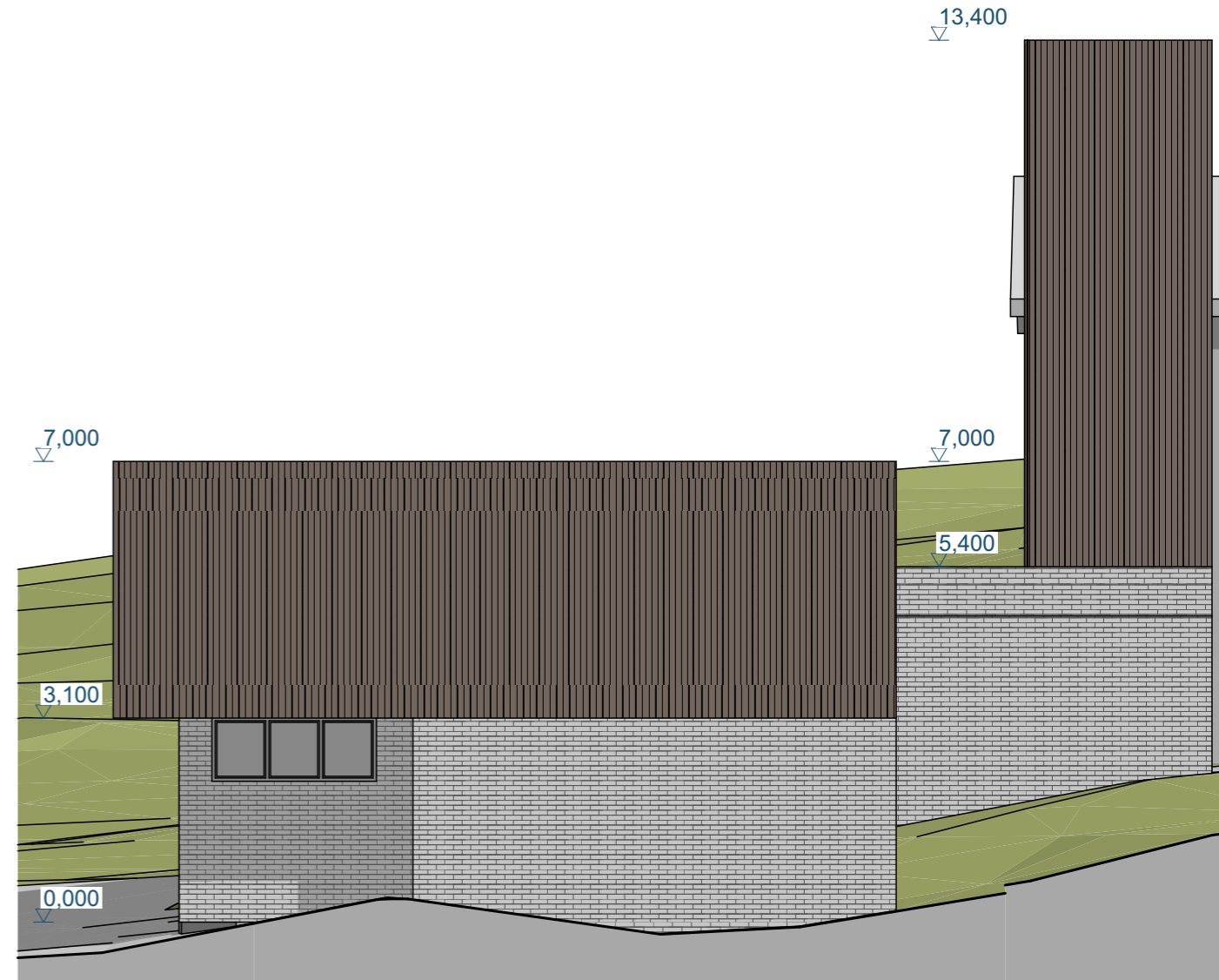

## Zástavbová studie - Hasičská zbrojnice Poteč-VAR.1

Investor:	Obec Poteč
Vypracovala:	Ing. arch. Jana Sucháček
Hlavní architekt:	Ing. arch. Adam Vrána
Zodpovědný projektant:	Ing. arch. Adam Vrána

Pohledy



**Zástavbová studie -  
Hasičská zbrojnice Poteč-VAR.1**

Investor:

Obec Poteč

Vypracovala:

Ing. arch. Jana Sucháček

Hlavní architekt:

Ing. arch. Adam Vrána

Zodpovědný projektant:

Ing. arch. Adam Vrána

3D

**10**





**Zástavbová studie -  
Hasičská zbrojnice Poteč-VAR.1**

Investor:  
Vypracovala:  
Hlavní architekt:  
Zodpovědný projektant:

Obec Poteč  
Ing. arch. Jana Sucháček  
Ing. arch. Adam Vrána  
Ing. arch. Adam Vrána

3D